

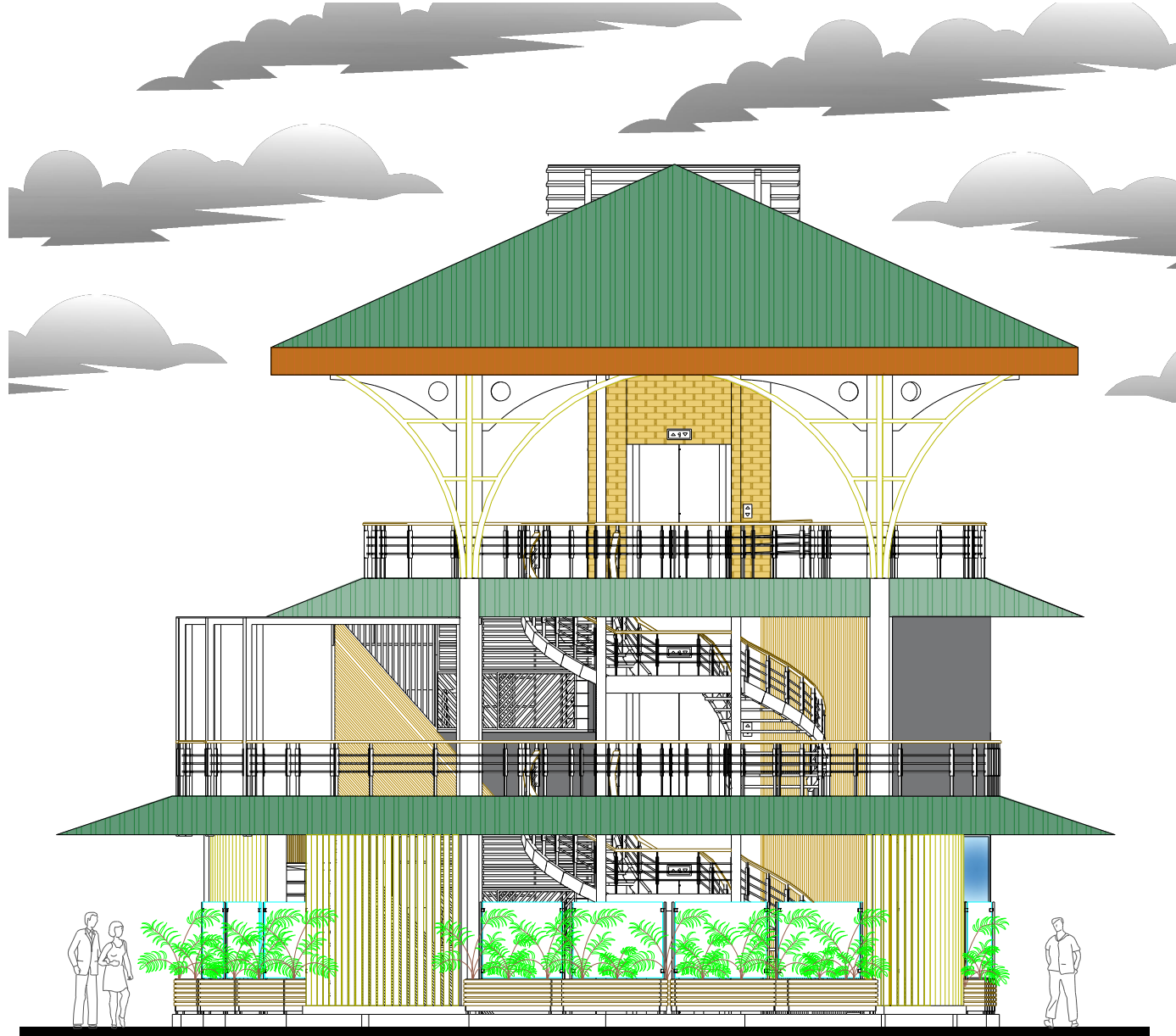

FACHADA POSTERIOR
ESC. 1:100

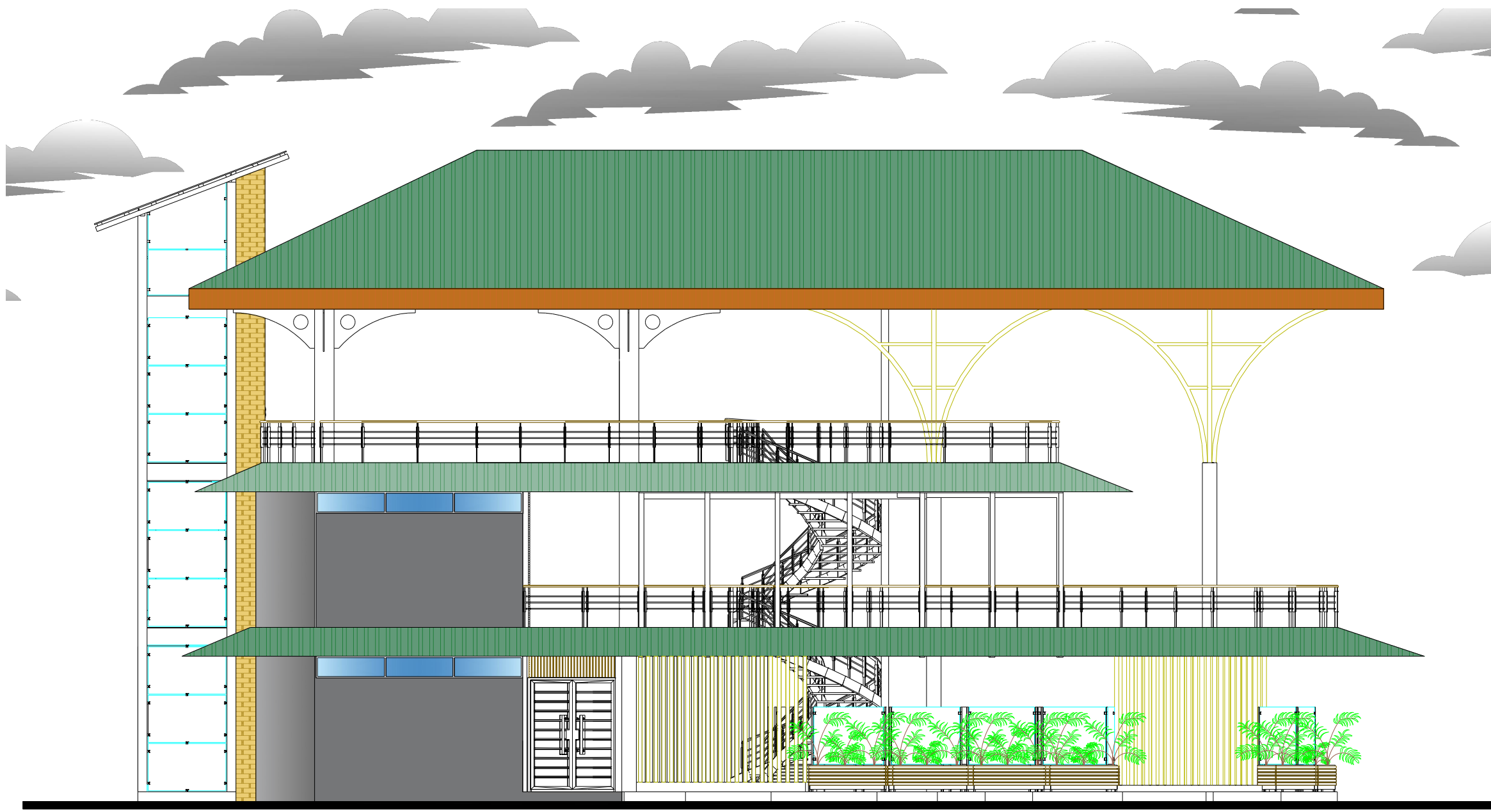

FACHADA FRONTAL
ESC. 1:100



FACHADA LATERAL DERECHA
ESC. 1:100

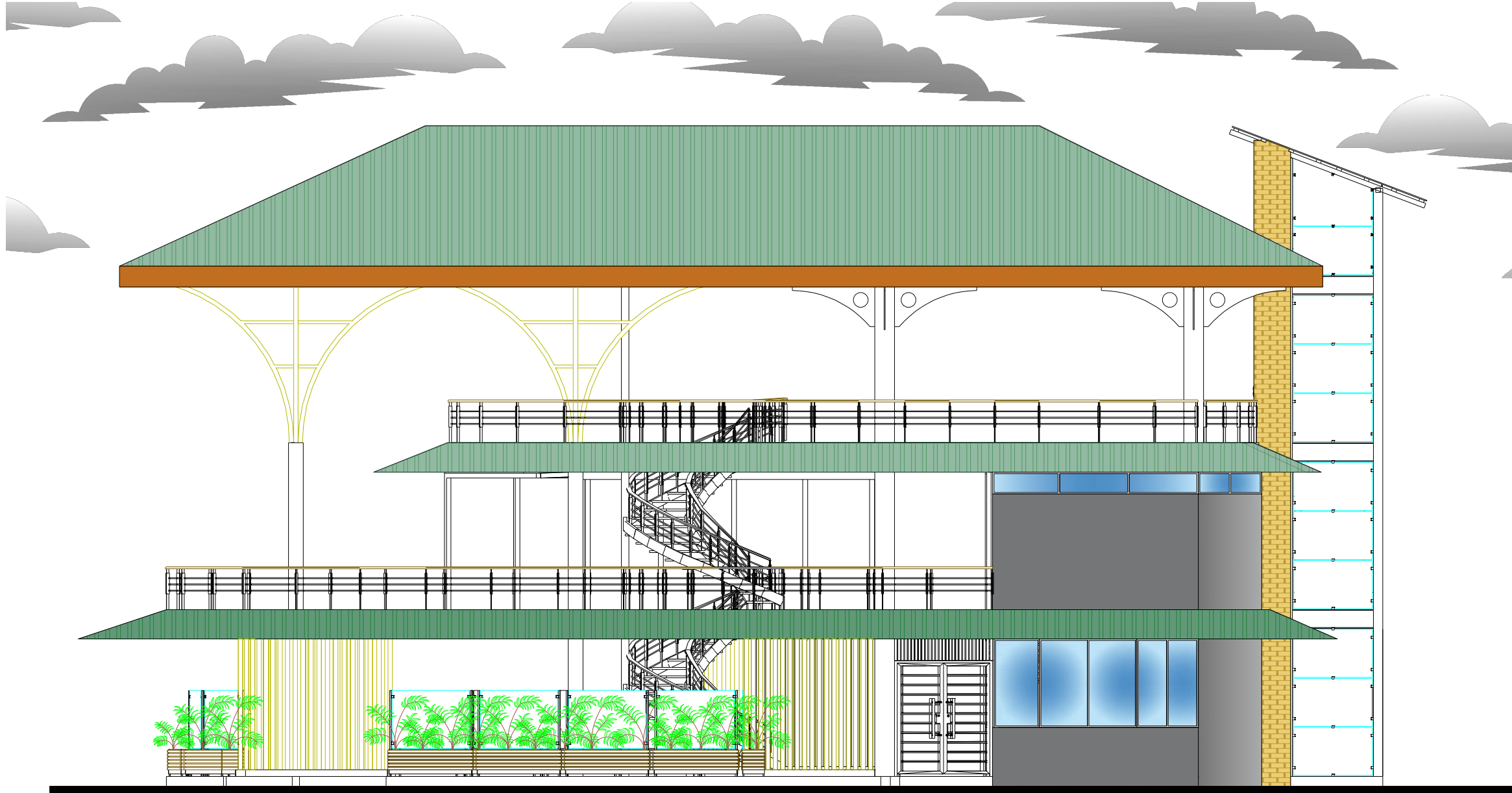

FACHADA LATERAL IZQUIERDA
ESC. 1:100

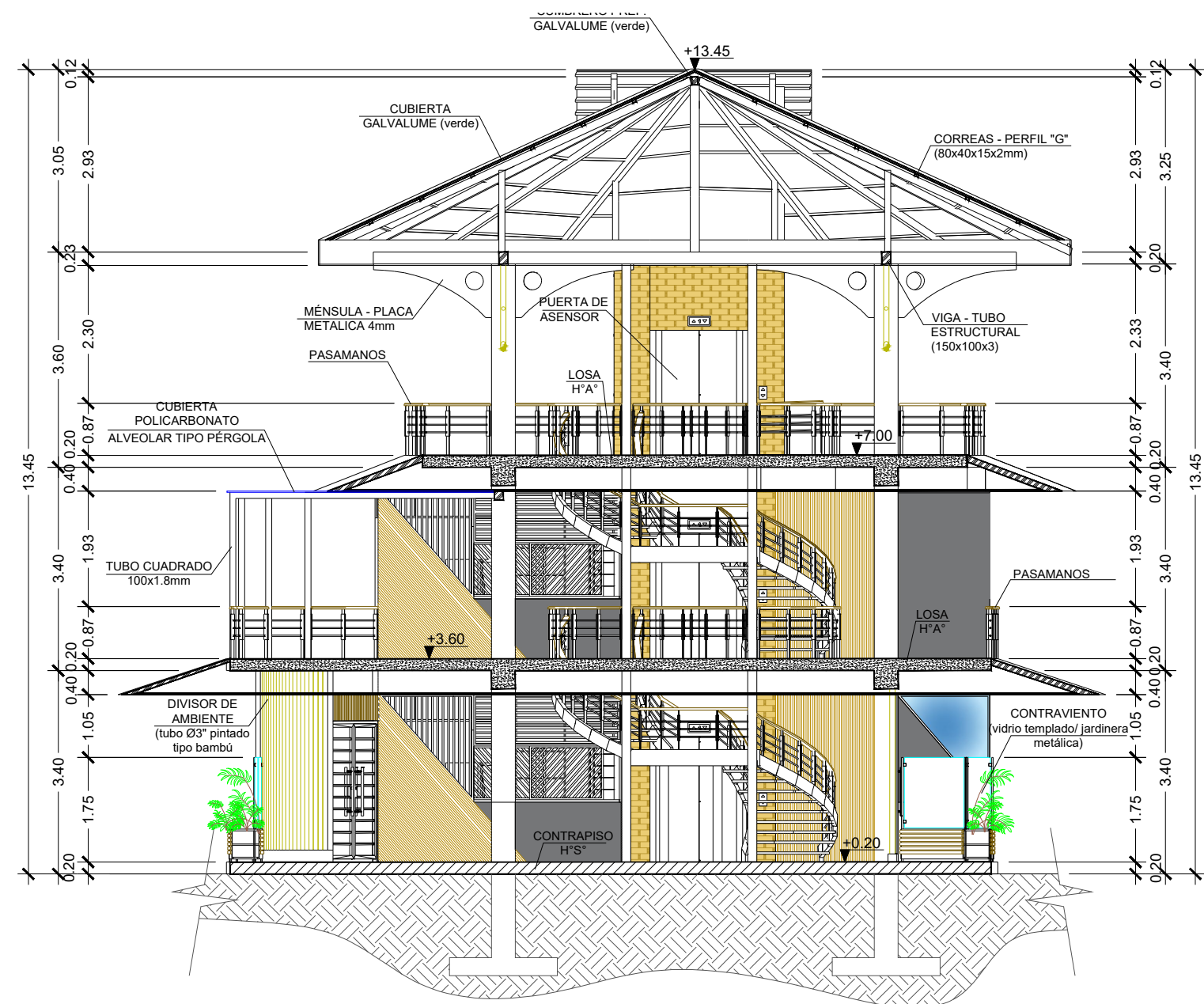

FACHADA FRONTAL
ESC. 1:100

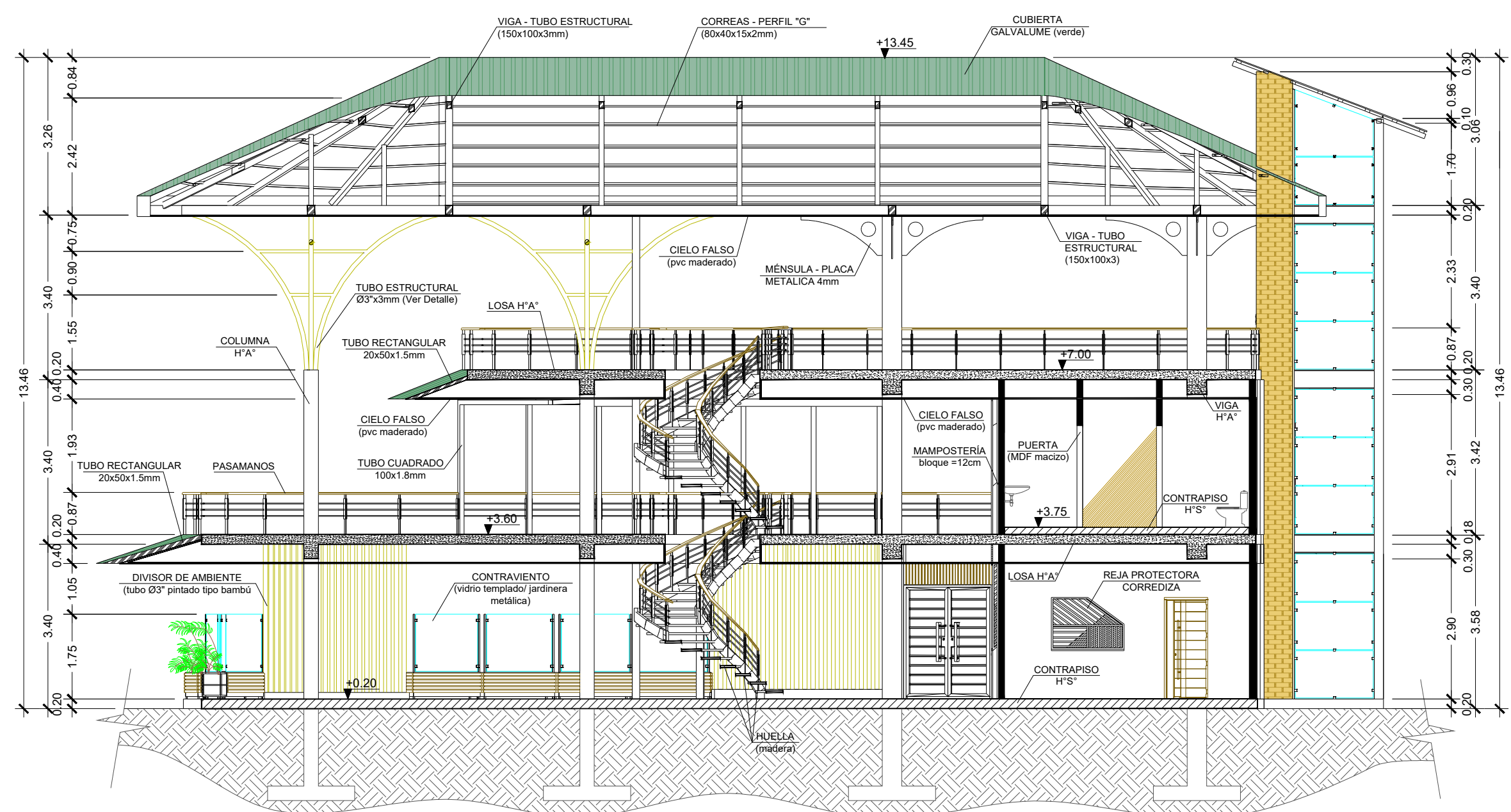

FACHADA LATERAL IZQUIERDA
ESC. 1:100

CUADRO DE ÁREAS						
PROYECTO: ADECUACIÓN Y MANTENIMIENTO PARA EL EDIFICIO PRINCIPAL DEL MALECÓN "LOS PIONEROS", PUERTO NAPO, CANTÓN TENA						
ZONIFICACIÓN:	ÁREA DEL SITIO DE ESTUDIO (m2):			SECTOR		
-	2010.32			MALECÓN DE PUERTO NAPO		
C.O.S. PLANTA BAJA	C.O.S. OTRAS PLANTAS			C.U.S.		
-	-			-		
PISO	ÁREA BRUTA	CIRCULACIÓN(m2)	ESTACIONAM.(m2)	SUBSUELOS(m2)	OTROS(m2)	C.U.S. (%)
Planta Baja	227.41	68.22	-	-	-	-
1era Planta Alta	216.16	64.85	-	-	-	-
2da Planta Alta	128.43	38.53	-	-	-	11.31
-	-	-	-	-	-	17.70
TOTAL	555.84	TOTAL ÁREA NO COMPUTABLE(m2):	106.75	TOTAL ÁREA ÚTIL(m2):	249.09	-

UBICACIÓN

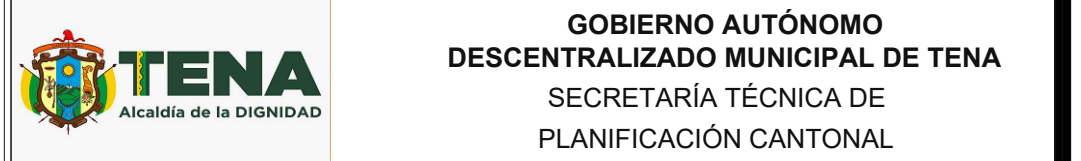

GOBIERNO AUTÓNOMO DESCENTRALIZADO MUNICIPAL DE TENA
SECRETARÍA TÉCNICA DE PLANIFICACIÓN CANTONAL

PROYECTO DE:
"RADECUACIÓN, MANTENIMIENTO Y COMPLEMENTACIÓN DEL MALECÓN LOS PIONEROS DE LA PARROQUIA PUERTO NAPO, PROVINCIA DE NAPO."

CONTIENE:
• FACHADA FRONTAL
• FACHADA POSTERIOR
• FACHADA LATERAL IZQUIERDA
• FACHADA LATERAL DERECHA
• CORTES ARQUITECTÓNICOS

FECHA: SEPTIEMBRE / 2024

ESCALAS: LAS ESPECIFICADAS

CODIGO: 2/5

APRUEBA:
AB. JIMMY REYES
ALCALDE DEL CANTÓN TENA

EJECUTA:
ING. HOLGER CHAGCHA
DIRECTOR DE O.O.P.P. DEL GADMT

PROYECTISTA I:
ARO. ERICK PROANO
TÉCNICO DE PROYECTOS

COORDINADOR:
ING. OSCAR MANOSALVAS
COORDINADOR UOEP

PLANIFICA:
MSc. PAOLA ALBA
SECRETARÍA TÉCNICA DE PLANIFICACIÓN

SELLOS MUNICIPALES